

ENERGIMÆRKNINGSRAPPORT

FOR NYE BYGNINGER

Tallingade 2-8, Klaipedagade 1 & Mariehamngade 3-9
Klaipedagade 1
2150 Nordhavn

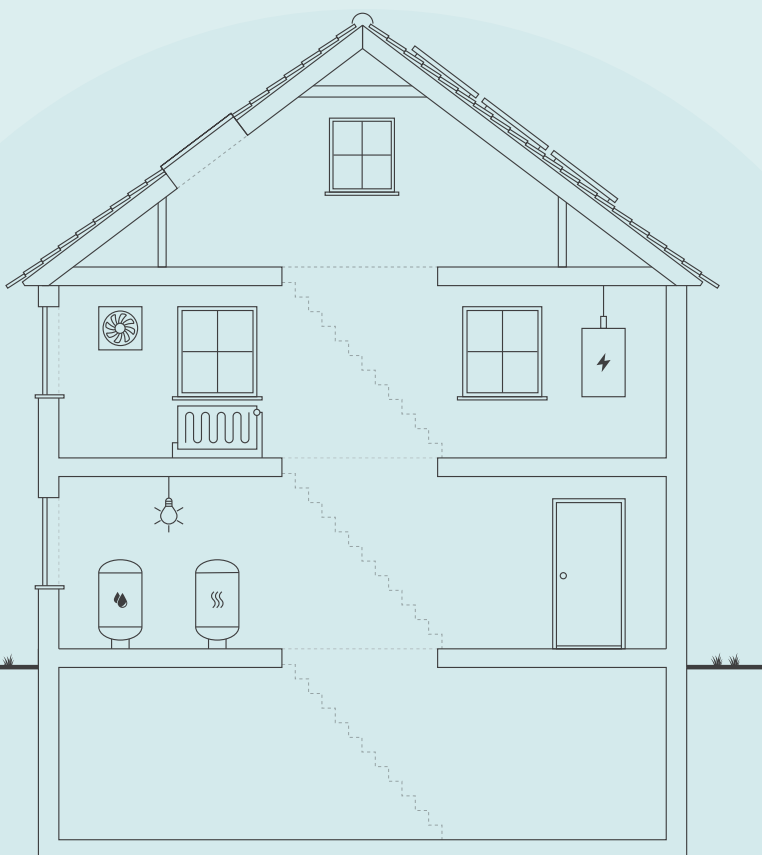

Skitsen illustrerer en generisk bygning, baseret på bygningens karaktertræk. Ikonforklaring kan ses under afsnittet IKONFORKLARING.

NYE BYGNINGER

Bygningen har fået et energimærke og lever op til energikravene i byggetilladelsen.

Læs baggrunden for energikonsulentens konklusion under energikonsulentens uddybende kommentarer.

Når nye bygninger opføres med energimærke A2020 eller A2015, bidrager de positivt til at opnå Danmarks klimamålsætninger, da energieffektive bygninger er et godt udgangspunkt for at sikre et lavt energibehov.

Energikrav til nye bygninger har det overordnede formål at begrænse bygningers energibehov. Af bygningsreglementet fremgår de mindstekrav til energieffektivitet, der skal følges, når man bygger nye bygninger. Byggeriet skal ud over minimumskravene for de enkelte bygningsdele, overholde en samlet energiramme for nybyggeri, der i energimærkningen vil fremgå som bygningens energimærke.

Denne bygning lever op til energikravene i byggetilladelsen.

BYGNINGENS ENERGIFORBRUG*

	I DAG
Fjernvarme	383.500 kr.
El til andet	811.200 kr.
Overskud fra solceller	0 kr.
Samlet energjudgift	1.194.700 kr
Samlet CO ₂ -udledning	91,54 ton

* Tallene er baseret på en standardiseret brug af bygningen. Se siden: FORMÅLET MED ENERGIMÆRKNINGEN.

BYGNINGENS PLACERING PÅ ENERGIMÆRKNINGSSKALAEN



Denne rapport indeholder konklusionen af den bygningsgennemgang, der er foretaget for at kontrollere om bygningen lever op til energikravene til nye bygninger i byggetilladelsen.

Konklusionen er at bygningen lever op til kravene i byggetilladelsen.

ENERGIKONSULENTENS UDDYBENDE KOMMENTARER

TIL BYGGETILLADELSEN

Energimærket er udarbejdet på baggrund af byggetilladelsen af 27.05.2020.

Byggetilladelsen angiver at byggeriet skal udføres i henhold til bygningsreglement 2018. Byggeriet er klassificeret som lavenergiklasse.

TIL ENERGIRAMMEN

Det beregnede energiforbrug er 25,4 kWh/m² år, hvilket opfylder kravet for lavenergiklasse i BR18 på 27,0 kWh/m² år.

Det vurderes derfor at energirammen overholdes i henhold til de gældende krav.

TIL VARMETABSRAMMEN

Det samlede dimensionerende transmissionstab, er 11,6 W/m². Dette overholder det maksimalt tilladte transmissionstab på 12,1 W/m².

Det vurderes derfor at varmetabsrammen overholdes i henhold til de gældende krav.

TIL MINDSTE VARMEISOLERING

Det vurderes at kravene til mindste varmeisolering overholdes.

TIL INSTALLATIONERNE

Varmerør er isolerede.

FORMÅLET MED ENERGIMÆRKNINGEN

Energimærkning af nyopførte bygninger har til formål at kontrollere om bygningen lever op til energikravene i byggetilladelsen. Mærkningen udføres af en energikonsulent, som måler bygningen op og undersøger kvaliteten af isolering, vinduer og døre, varmeinstallation m.v. På det grundlag vurderer konsulenten om bygningen lever op til bygningsreglementets energikrav og evt. særlige krav i byggetilladelsen. Bygningsreglementet sætter krav til, hvor meget energi, der skal tilføres bygningen udefra (energiramme) ved normal brug af bygningen. Derudover sætter reglementet minimumskrav til isoleringsstandarden af bygningen (Varmetab) og til visse bygningskomponenter og installationer (mindste varmeisolering, effektivitet mv.).

Reglerne om energibehovet i bygninger er baseret på at sikre, at bygninger opføres, så deres energimæssige ydeevne lever op til energikravene i bygningsreglementet. Det betyder ikke nødvendigvis, at det reelle energiforbrug er identisk med det beregnede, da beregningen af energibehovet er baseret på en standardiseret brug af bygningen. Forudsætninger for konstruktioner, installationer osv., der benyttes i energiberegningen skal dog svare til bygningens reelle udførelse.

BYGNINGER MED LAVT ENERGIBEHOV, HAR TYPISK ET GODT INDEKLIMA:



BEDRE INDEKLIMA

Energiforbedringer kan have en positiv betydning for indeklimaet.



VARMERE OVERFLADER

Bygningen bliver bedre til at holde på varmen, så det er muligt at udnytte flere områder i bygningen, der før var for kolde.



ØGET KOMFORT

Det bliver nemmere at opretholde den rette temperatur i bygning, så den bliver rarere at være i.



MINDRE TRÆK

Bygningen bliver tættere, så det ikke længere trækker fra de steder, hvor brugerne før var generet af kulde og træk.

FIRE ÅRSAGER TIL AT BYGNINGENS FAKTISKE VARMEREGNING KAN AFVIGE FRA DET BEREKNEDNE ENERGIBEHOV I RAPPORTEN:



BRUG AF BYGNINGEN

Der antages en gennemsnitlig anvendelse af bygningen ift. brugere, drift og apparater. Det faktiske varmeforbrug kan afvige, hvis bygningen har et andet brugsmønster.



INDENDØRSTEMPERATUR

Der antages en konstant opvarmning af bygningen til 20°C. Den faktiske varmeregning kan afvige hvis brugerne ønsker en højere eller lavere temperatur.



VARMTVANDSFORBRUG

Der antages et gennemsnitligt forbrug af varmt vand relativt til bygningens størrelse. Den faktiske varmeregning kan afvige, hvis brugerne bruger mere eller mindre varmt vand.



VEJRFORHOLD

Der antages gennemsnitlige vejrforhold. Den faktiske varmeregning kan afvige, hvis vinteren er særlig varm eller kold.

Adresse

Klaipedagade 1
2150 Nordhavn

Energimærkningsnummer

311710781

Gyldighedsperiode

27. september 2023 - 27. september 2033

Udarbejdet af

e-consult ApS
CVR-nr.: 31746752

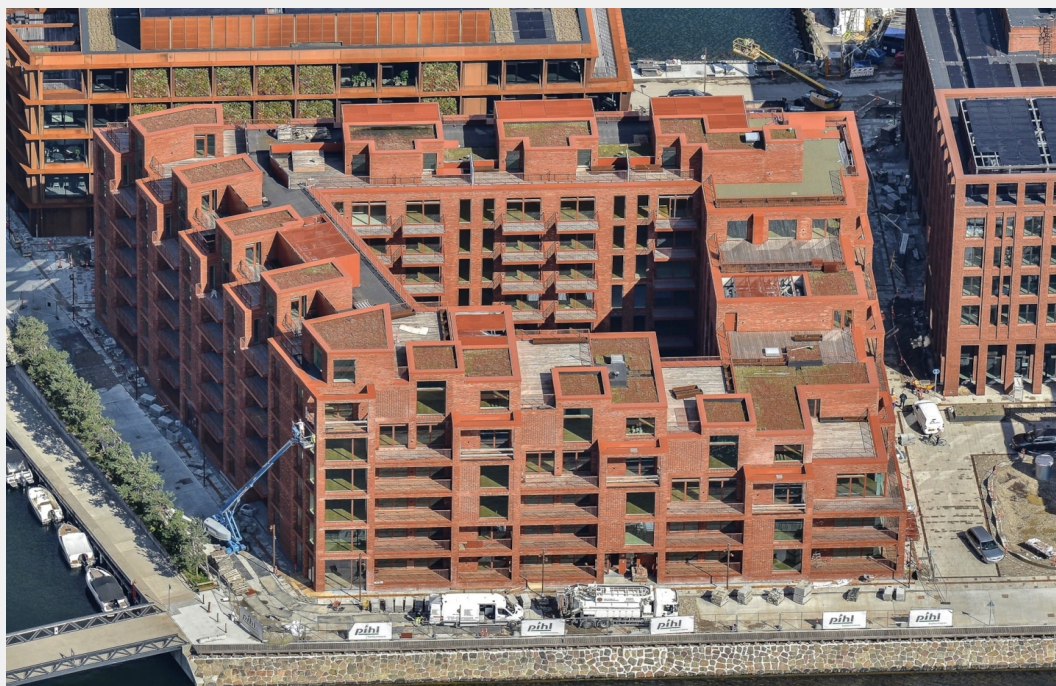

BYGNINGSBESKRIVELSE / Hovedbygning

ADRESSE

Klaipedagade 1, 2150 Nordhavn

BYGNINGENS ANVENDELSE I FØLGE BBR

Etagebolig-bygning, flerfamiliehus eller to-familiehus (140)

KOMMUNE NR. 101	BFE NR. 100353562	BYGNINGS NR. 3	BOLIGAREAL I BBR 10258 m ²	ERHVERVSAREAL I BBR 64 m ²
OPFØRELSESÅR 2023	OPVARMET BYGNINGSAREAL 11835 m ²	HERAF TAGETAGE OPVARMET 0 m ²	HERAF KÆLDERETAGE OPVARMET 1760 m ²	UOPVARMET KÆLDERETAGE 598 m ²
ÅR FOR VÆSENTLIG RENOVERING Ikke angivet	VARMEFORSYNING Fjernvarme	SUPPLERENDE VARME Ingen		



ENERGIMÆRKE

BYGNINGENS BEREGNEDE ENERGIBEHOV

Opvarmning

FORSYNINGSFORM Fjernvarme	VARMEBEHOV I kWh 378.100	OMREGNET TIL ENERGIEHED FOR FORSYNINGSFORM 378,10 MWh fjernvarme
------------------------------	-----------------------------	---

Andre energibehov

EL TIL ANDET*	kWh
El til bygningsdrift	37.011
El til forbrug	321.905
VE-PRODUKTION	kWh
Overskudsproduktion	18.978

*El til bygningsdrift er det elforbrug, der i beregningen går til installationer, f.eks. varmemfordelingspumper, ventilation mv. El til forbrug dækker over et standardiseret, gennemsnitligt elforbrug til f.eks. hvidevarer, tv mv. El til forbrug påvirker ikke energimærkekaraktæren, men den varme der afgives fra elforbrugende udstyr reducerer bygningens beregnede varmebehov.

Adresse

Klaipedagade 1
2150 Nordhavn

Energimærkningsnummer

311710781

Gyldighedsperiode

27. september 2023 - 27. september 2033

Udarbejdet af

e-consult ApS
CVR-nr.: 31746752

**ANVENDTE ENERGIPRISER INKL. AFGIFTER VED
BEREGNING AF BESPARELSER**

Anvendte energipriser ved beregning af
energibesparelserne i denne rapport:

Fjernvarme

653 kr. pr. MWh

Fast afgift: 136.471 kr. pr. år

Elektricitet til andet end opvarmning

2,26 kr. pr. kWh

FIRMA

Firmanummer: 600016

CVR-nummer: 31746752

e-consult ApS

Kirkebjerg Parkvej 12

2605 Brøndby

jd@e-consult.dk

tlf. 70226242

Ved energikonsulent

Jan Demant

RAPPORTENS GYLDIGHED

Gyldig fra 27. september 2023 til den 27. september 2033

KLAGEMULIGHEDER

Tror du, der er fejl i rapporten, eller ønsker du at klage
over energimærkningen, skal du rette henvendelse til det
certificerede energimærkningsfirma, der har udarbejdet
mærkningen.

Ejeren af bygningen eller enheden kan klage. Klagen skal
være modtaget hos det certificerede
energimærkningsfirma, senest:

- 1 år efter energimærkningsrapportens dato, eller
- 1 år efter bygningens overtagelsesdag, som er aftalt
mellem sælger og køber, hvis bygningen efter
indberetningen af energimærkningsrapporten har
fået ny ejer - dog senest 6 år efter
energimærkningsrapportens datering.

Reglerne om klageadgang står i gældende bekendtgørelse
om energimærkning af bygninger. Klik ind på linket og læs
mere om, hvordan du indgiver en klage.

[www.ens.dk/ansvarsomraader/energimaerkning-af-
bygninger/klagevejledning](http://www.ens.dk/ansvarsomraader/energimaerkning-af-bygninger/klagevejledning)

Det certificerede energimærkningsfirma behandler klagen
og bør meddele sin skriftlige afgørelse af klagen inden for
4 uger.

BEHANDLING AF OPLYSNINGER

Energistyrelsen er ansvarlig for behandlingen af
oplysninger om bygningen, herunder offentliggørelse af
energimærkningsrapporten. Du kan læse mere om
reglerne, samt hvordan vi behandler oplysninger på vores
hjemmeside.

[www.ens.dk/ansvarsomraader/energimaerkning-af-
bygninger/lovgivning-om-energimaerkning](http://www.ens.dk/ansvarsomraader/energimaerkning-af-bygninger/lovgivning-om-energimaerkning)

Adresse

Klaipedagade 1
2150 Nordhavn

Energimærkningsnummer

311710781

Gyldighedsperiode

27. september 2023 - 27. september 2033

Udarbejdet af

e-consult ApS
CVR-nr.: 31746752

De anviste energipriser er beregnet ud fra en række grundlæggende standardforudsætninger og vil kunne afvige i forhold til en kommende sammenligning med en årsopgørelse. En afvigelse kan eksempelvis være i forhold til det daglige brugsmønster, antal beboere eller de ønskede rumtemperaturer i bygningen på årsbasis.

Energipriserne har ingen indflydelse på energimærkets indplacering.

Der er udført forsimpleret beregning (Be18) for flere udsatte boliger/rum til eftervisning af sommerkomfort er overholdt.

KOMMENTARER TIL BYGNINGSBESKRIVELSEN

Dette energimærke dækker ejendommen "Redmolen 1.19" på adresserne:
Tallingade 2-8, Klaipedagade 1, Mariehamngade 3-9, 2150 Nordhavnen

Ejendommen er på op til 7 etager indeholder etageboliger. I alt 86 boliger. Boligerne er af varierende størrelse ca. 58-189 m², desuden mindre erhverv på 64 m² alt ca. 10.258 m² samt 1.760 m² opvarmet kælder.

Ved gennemgang af bygningen forelå bl.a. Situationsplan, Grundplan, Facader og Tværsnit
På snittegningen er der en der en kortfattet konstruktionsbeskrivelse.

Tegninger er stikprøvevis kontrolmålt.

Ved bygningsgennemgangen blev der ikke konstateret væsentlige afvigelser i forhold til ovennævnte tegninger.

Energiberegning og byggetilladelse udleveret af byggefirma.

Det er udført tæthedsprøver. Resultat arealvægtet gennemsnit 0,7 lps/m² - dvs. bygningen overholder krav for lavenergiklassen i bygningsreglementet.

Der regnes med disse værdier i forbindelse med energimærkningen.

- Loft og tag

Tagkonstruktion:

Tagpap

Kileskåret trykfast isolering med fald

Beton

- Ydervægge

Ydervægskonstruktion:

Tegl

120+150 mm isolering

Indervæg beton

Letvæg er med 295 mm isolering.

- Vinduer og døre

Vinduer og udvendige døre er træ/alu forsynet med 3 lags energiruder. Fab. Velfac

Desuden indgangspartier i alu. Fab. DanAlu

Ovenlyskupler med tagadgang.

- Terrændæk

Gulvopbygning

Beton

Adresse

Klaipedagade 1
2150 Nordhavn

Energimærkningsnummer

311710781

Gyldighedsperiode

27. september 2023 - 27. september 2033

Udarbejdet af

e-consult ApS
CVR-nr.: 31746752

polystyren

- Ventilation

Mekanisk balanceret ventilationsanlæg (SystemAir) med effektive modstrøms (hhv. roterende) varmevekslere.
Anlæg er monteret på taget af bygningen.

- Varmeanlæg

Varmeanlæg placeret i varmecentral i kælder under bygning.
Fjernvarme fra HOFOR, ingen supplerende varmeinstallation.
Gulvvarme i boliger. Radiatorer i det øvrige opvarmede areal.

- Varmt vand

I boliger antages et årligt forbrug af varmt brugsvand på 250 liter pr. m² opvarmet etageareal.
Varmtvandsbeholder: i teknikrum kælder.
Tilslutningsrør for VVB: isolerede
Brugsvandscirkulation

- Fordelingssystem

Hovedpumpe/Cirkulationspumpe for varmeanlæg i varmecentral.
Alle pumper er "lavenergipumper"

- Automatik

Gulvvarme og radiatorer er styret af termostater. Desuden udekompensering på fjernvarmen for styring af fremløbstemperatur til gulvvarme/radiatorer.

- Solceller

Der er medregnet 330 m² solceller til denne bygning.
Solceller er placeret på taget af nærliggende bygning.

- Energiforbrug, der ikke er med i energimærkningen:

Elevatore
Fælles lys fx i opgange og ude
Individuelt elforbrug
Trykforøger

Adresse

Klaipedagade 1
2150 Nordhavn

Energimærkningsnummer

311710781

Gyldighedsperiode

27. september 2023 - 27. september 2033

Udarbejdet af

e-consult ApS
CVR-nr.: 31746752

En bygning består af mange dele, der har betydning for bygningens energibehov. Figuren herunder giver en forklaring af de væsentligste dele på tværs af konstruktioner og installationer.

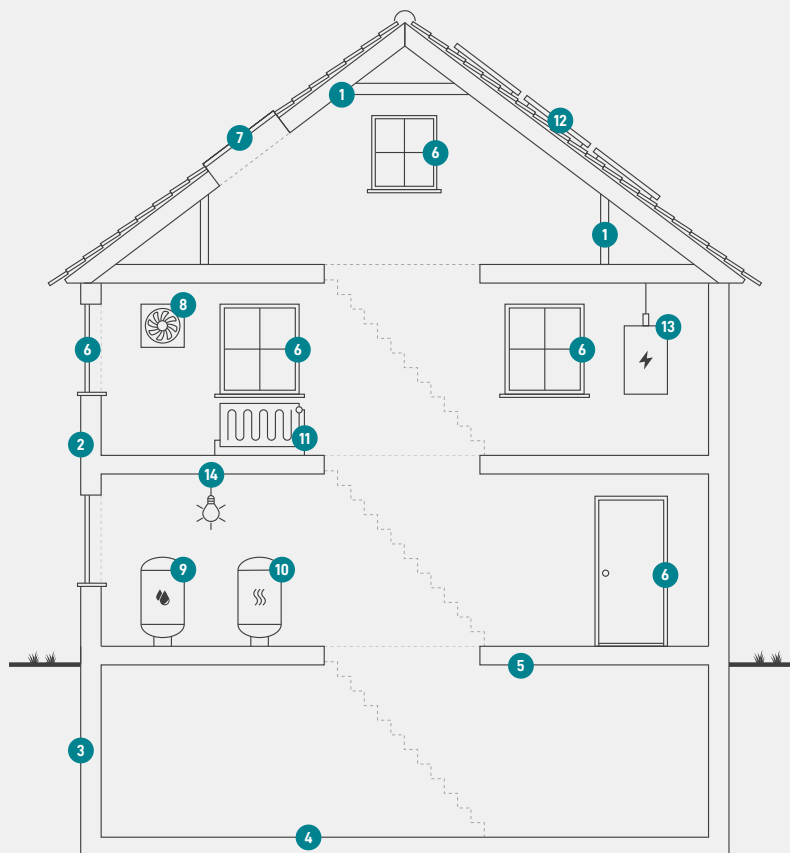

1

Tag og loft

Bygningens øverste del af klimaskærmen, f.eks. et loftrum, et fladt tag eller et udnyttet tagrum.

2

Ydervægge

Bygningens vægge ud mod det fri eller mod uopvarmede områder. Væggen kan være hule, massive eller lette ydervægge.

3

Kælderydervægge

Bygningens kælderydervægge, som vender mod jorden.

4

Kældergulv

Bygningens nederste del af klimaskærmen i bygninger med opvarmet kælder.

5

Etageadskillelse og gulv

Bygningens nederste del af klimaskærmen, f.eks. terrændæk, gulv mod krybekælder eller etageadskillelse mod opvarmet kælder.

6

Vinduer/døre

Bygningens facadevinduer og yderdøre.

7

Ovenlys

Bygningens ovenlysvinduer.

8

Ventilation

Bygningens ventilationsanlæg og ventilationskanaler.

9

Varmt brugsvand

Bygningens komponenter til varmt brugsvand, bl.a. varmtvandsrør og varmtvandsbeholder.

10

Varmeanlæg

Bygningens varmeanlæg, f.eks. kedler, fjernvarme, ovne og varmepumper.

11

Varmefordeling

Bygningens varmefordelingsanlæg, bl.a. varmeanlægget, varmerør og automatik.

12

Solenergi

Bygningens solenergi, f.eks. solvarme og solceller.

13

El og teknik

Bygningens driftsrelaterede el og teknik, f.eks. varmefordelingspumper, varmtvandspumper og vindmøller.

14

Belysning

Bygningens belysning. Kun relevant ved energimærkning af store bygninger, som f.eks. etagebyggeri og erhverv.

Adresse

Klaipedagade 1
2150 Nordhavn

Energimærkningsnummer

311710781

Gyldighedsperiode

27. september 2023 - 27. september 2033

Udarbejdet af

e-consult ApS
CVR-nr.: 31746752

ENERGIMÆRKE

FOR BYGNINGEN

**Tallingade 2-8, Klaipedagade 1 & Mariehamngade 3-9
Klaipedagade 1
2150 Nordhavn**

Større bygninger over 600 m², der ofte besøges af offentligheden, er pålagt til enhver tid, at synliggøre energimærkningscertifikatet for brugerne af bygningen.

Energimærkningen er baseret på beregnet forbrug



Energistyrelsen

Gyldig fra den 27. september 2023 til den 27. september 2033
Energimærkningsnummer: 311710781