

Plan, Stueetage  
Mål 1:100  
11.11.2014

**O V E R**  
**B Y E N**  
Arkitekter

Jægersborg Kaserne  
Jægersborg Allé 154A

(Bolig 18)

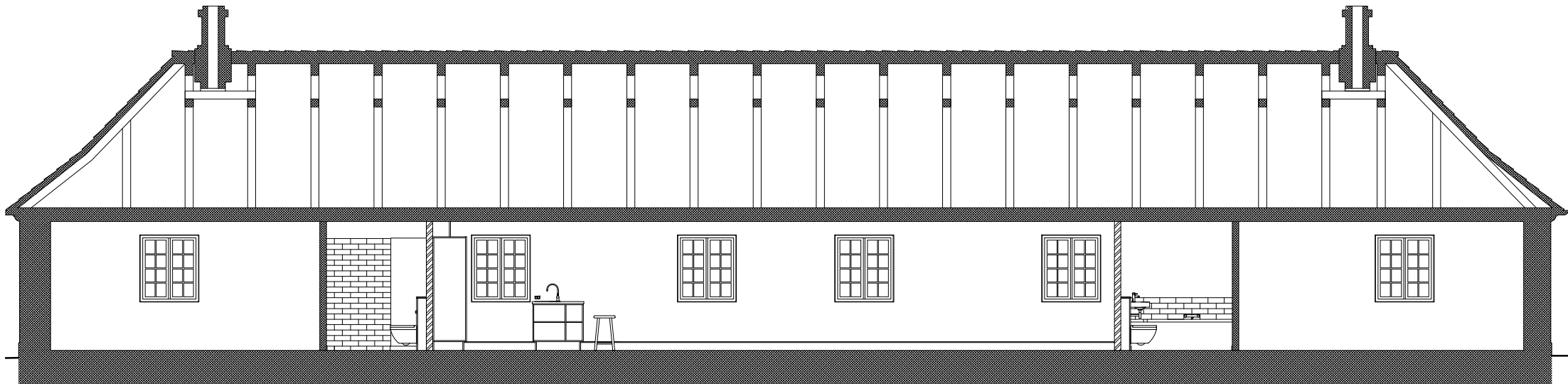

Tværsnit, Princip  
Mål 1:100  
11.11.2014

**O V E R**  
**B Y E N**  
Arkitekter

Jægersborg Kaserne  
Jægersborg Allé 154A

(Bolig 18)

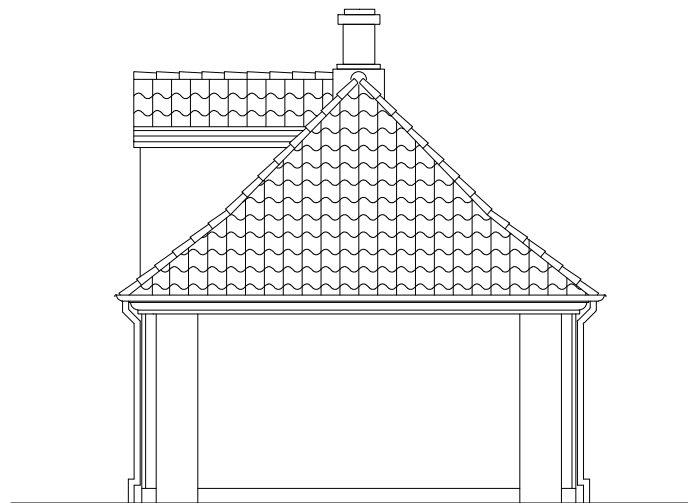

Facade mod nord

Facade mod nord  
Mål 1:100  
11.11.2014

**O V E R**  
**B Y E N**  
Arkitekter

Jægersborg Kaserne  
Jægersborg Allé 154A

(Bolig 18)

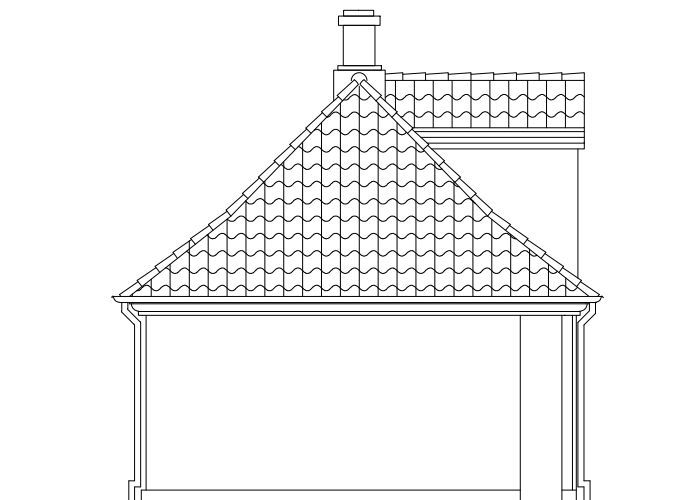

Facade mod syd

Facade mod syd  
Mål 1:100  
11.11.2014

**O V E R**  
**B Y E N**  
Arkitekter

Jægersborg Kaserne  
Jægersborg Allé 154A

(Bolig 18)

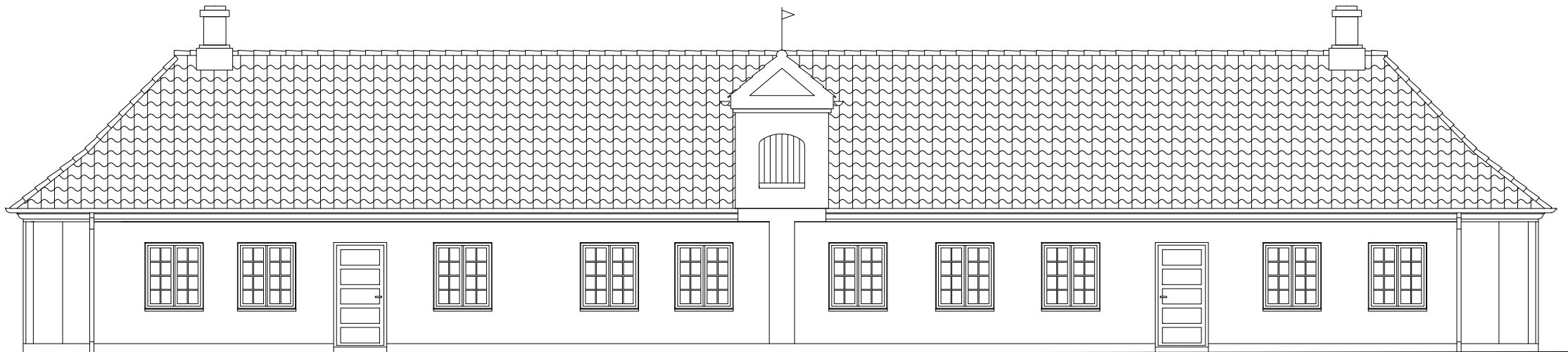

Facade mod øst

Facade mod øst  
Mål 1:100  
11.11.2014

**O V E R**  
**B Y E N**  
Arkitekter

Jægersborg Kaserne  
Jægersborg Allé 154A

(Bolig 18)

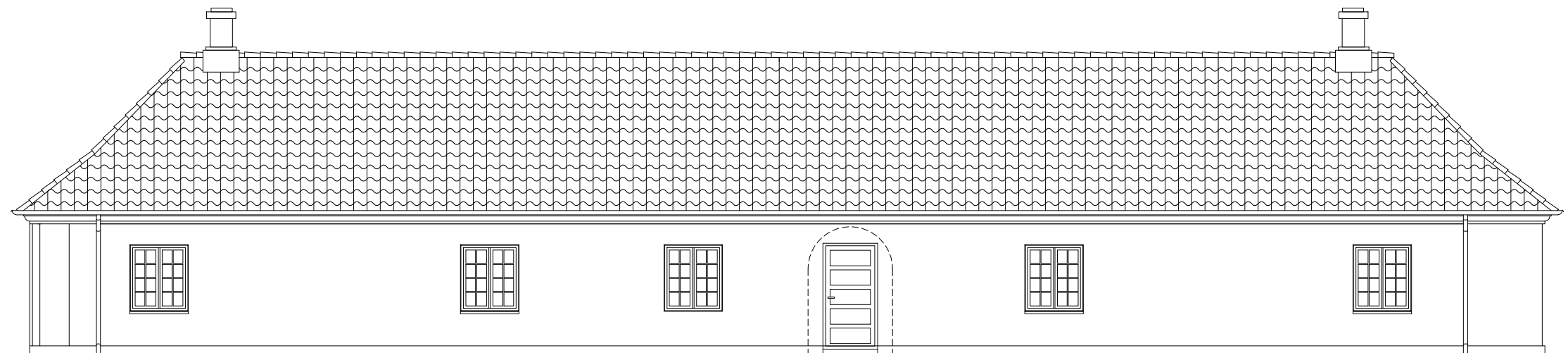

Facade mod vest

Facade mod vest  
Mål 1:100  
11.11.2014

**O V E R**  
**B Y E N**  
Arkitekter

# Jægersborg Kaserne

## BILAG 3.1

Kort med angivelse af ejerlaugets samlede område inklusive placering af parkeringspladser

Rev. dato: 21.10.14

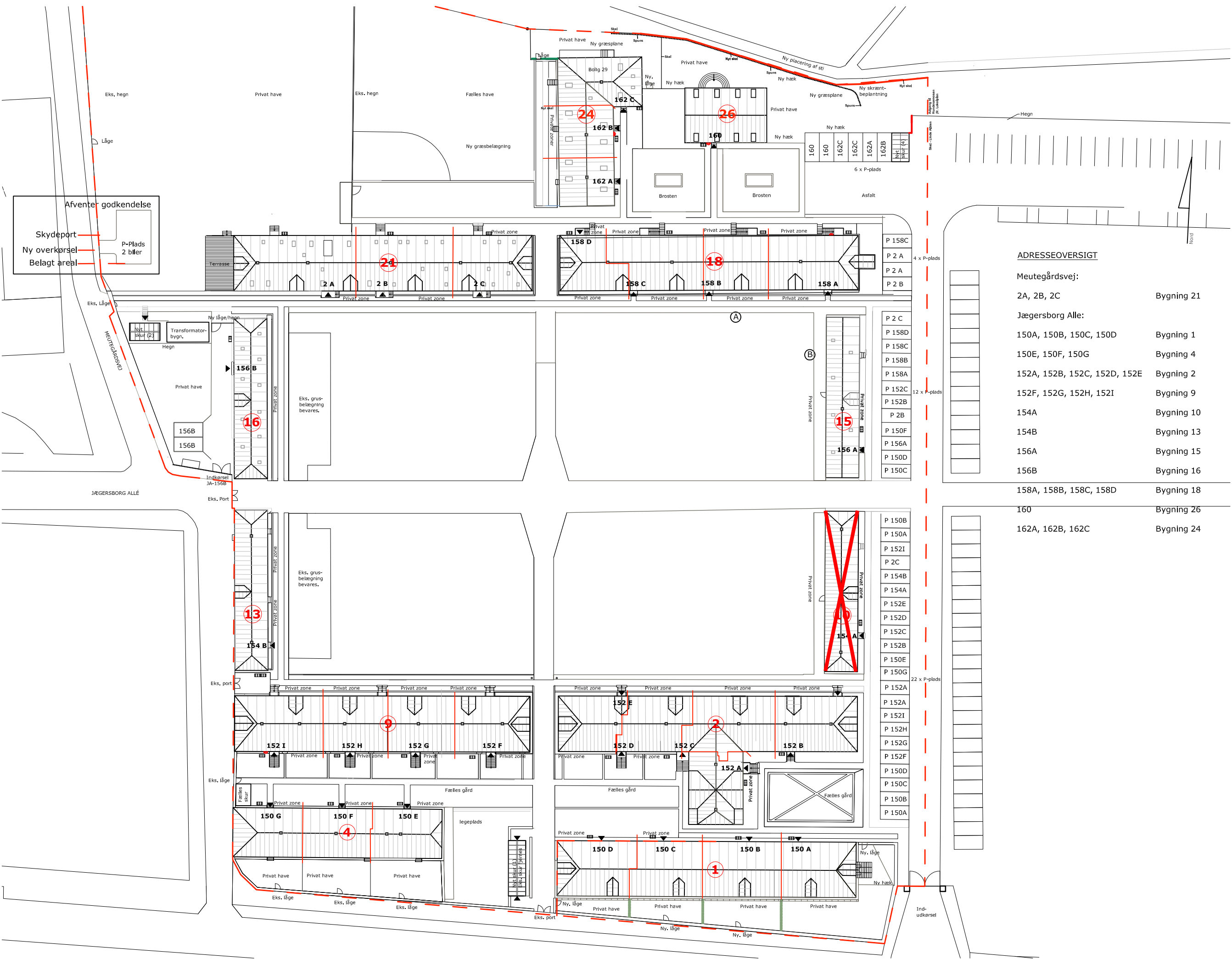

### ADRESSEOVERSIGT

Meutegårdsvej:	
2A, 2B, 2C	Bygning 21
Jægersborg Alle:	
150A, 150B, 150C, 150D	Bygning 1
150E, 150F, 150G	Bygning 4
152A, 152B, 152C, 152D, 152E	Bygning 2
152F, 152G, 152H, 152I	Bygning 9
154A	Bygning 10
154B	Bygning 13
156A	Bygning 15
156B	Bygning 16
158A, 158B, 158C, 158D	Bygning 18
160	Bygning 26
162A, 162B, 162C	Bygning 24

Afventer godkendelse  
 Skydeport  
 Ny overkørsel  
 Belagt areal

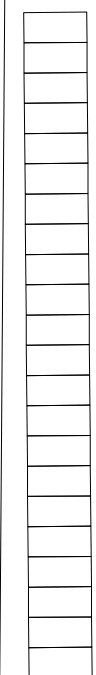
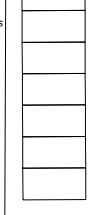
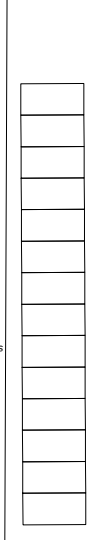
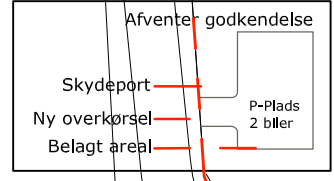

SE VEDHÆFTEDE KOPI AF MÅLEBLAD  
ANGÅENDE MÅL OG SKELMÆRKER



LANDINSPEKTØRKONTORET  
BAATRUP & THOMSEN A/S  
OLE RØMERSVEJ 3 - 3000 HELSINGØR  
TELF. 49 22 09 86 - www.lspkon.dk

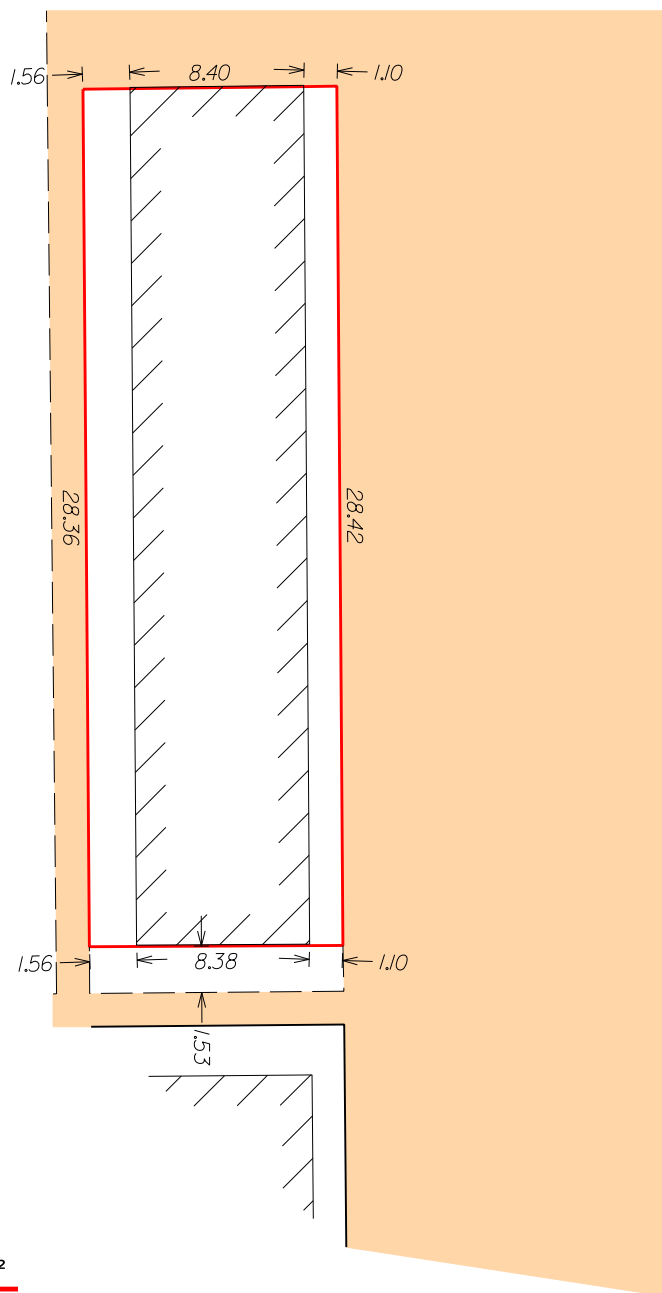

Delnr.: 77

Jægersborg

Gentofte Kommune

Region Hovedstaden

Areal ifølge opmåling : 238 m<sup>2</sup>

Heraf vej : 0 m<sup>2</sup>

Udfærdiget i anledning af : Udstykning

Den matrikulære sag er ikke endeligt gennemført!

Udfærdiget d. 22.10.2014

Målforshold 1 : 250

J.NR.: 2010037